



# Auswahl der Flugverbindung

Bitte wählen Sie eine Verbindung aus:

Fluggesellschaft	Flugnummer	Abflugstadt	Ankunftstadt
AA	17	NEW YORK	LOS ANGELES
AA	64	FRANKFURT	NEW YORK
AZ	555	ROME	FRANKFURT
AZ	788	ROME	TOKYO
AZ	789	HIROSHIMA	ROME
AZ	790	ROME	OSAKA
DL	106	NEW YORK	FRANKFURT
DL	1699	NEW YORK	SAN FRANCISCO
DL	1984	SAN FRANCISCO	NEW YORK
JL	407	TOKYO	FRANKFURT
JL	408	FRANKFURT	TOKYO
LH	400	HAMBURG	RIO DE JANEIRO
LH	401	HOUSTON	HAMBURG
LH	402	WALLDORF	NEW YORK
LH	2402	FRANKFURT	HAMBURG
LH	2407	WALLDORF	FRANKFURT



# Änderung der Flugverbindung

Fluggesellschaft  Flugnummer

Flughäfen **Flugzeiten**

Land	<input type="text" value="DE"/>
Abflugstadt	<input type="text" value="HAMBURG"/>
Startflugh.	<input type="text" value="FRA"/>
Land	<input type="text" value="BR"/>
Ankunftstadt	<input type="text" value="RIO DE JANEIRO"/>
Zielflugh.	<input type="text" value="JFK"/>





# Änderung der Flugverbindung

Fluggesellschaft  Flugnummer

Flughäfen **Flugzeiten**

Flugdauer	<input type="text" value="14:59"/>
Abflug	<input type="text" value="11:11:15"/>
Ankunftszeit	<input type="text" value="11:35:32"/>
Entfernung	<input type="text" value="999"/>
Entfernung in	<input type="text" value="KM"/>
<input type="checkbox"/> Charter	
n Tag(e) später	<input type="text"/>



■ Allgemeine Attr.  
 ■ Dictionary-Attr.  
 ■ Programm-Attr.  
 ■ Anzeige-Attr.

Name

	SPFLI-CARRID
	SPFLI-CARRID
	SPFLI-CONNID
	SPFLI-CONNID
	<b>MYTABSTRIP</b>
	TAB1
	TAB2
	SUB1
	SUB2
	OK_CODE

Allgemeine Attr.	Text	Dropdown	Mit Icon	Rollbar	Icon-Name
	Fluggesellschaft	▼	<input type="checkbox"/>	<input type="checkbox"/>	
	_____	▼	<input type="checkbox"/>	<input type="checkbox"/>	
	Flugnummer_____	▼	<input type="checkbox"/>	<input type="checkbox"/>	
	_____	▼	<input type="checkbox"/>	<input type="checkbox"/>	
	Flughäfen	▼	<input type="checkbox"/>	<input type="checkbox"/>	
	Flugzeiten	▼	<input type="checkbox"/>	<input type="checkbox"/>	
	_____	▼	<input type="checkbox"/>	<input type="checkbox"/>	
	_____	▼	<input type="checkbox"/>	<input type="checkbox"/>	
	_____	▼	<input type="checkbox"/>	<input type="checkbox"/>	

Fluggesellschaft  | Flugnummer

Flughäfer|Flugzeiten

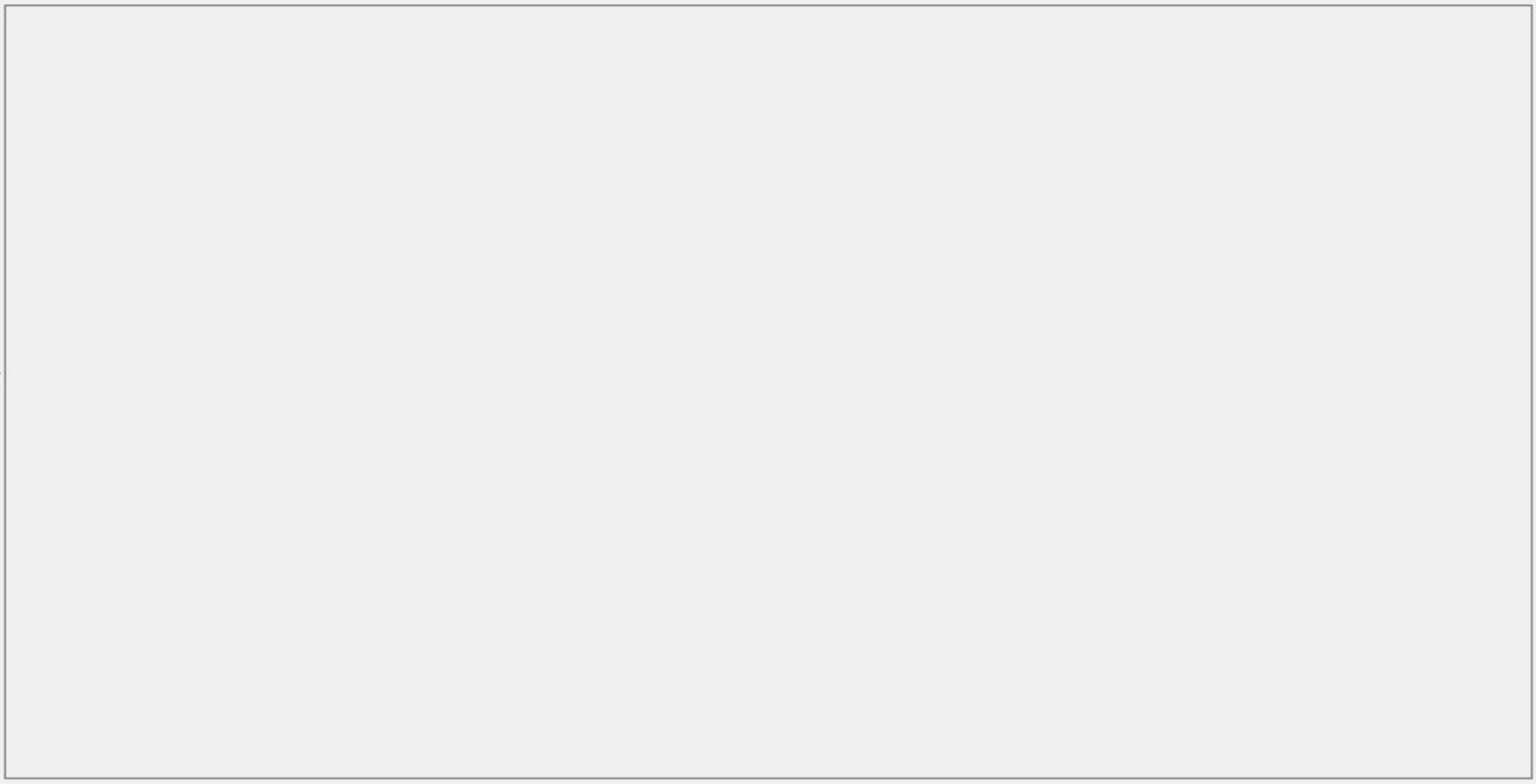

Fluggesellschaft  Flugnummer

Flughäfer|Flugzeiten



Fluggesellschaft  Flugnummer

Flughäfer | Flugzeiten |



Fluggesellschaft       Flugnummer

Flughäfer | Flugzeiten |

Main form area with a large empty rectangular field.



Screen Painter: Attr...

Elementtyp Drucktaste

Name **TAB1**

Text Flughafen

Icon-Name

Quick-Info

Zeile 1 defLänge 9

Spalte 1 visLänge 9

Höhe 1

Gruppen

Schalter  Reaktion D

FktCode TS1 FktTyp P

Context Menu Form ON\_CTMENU\_

Attribute

Dict Programm Anzeige

Format CHAR

Aus Dict. Modifiz

KonvertExit

Suchhilfe

Referenzfeld **SUB1**

Parameter-Id

SET Parameter

GET Parameter

Fremdschlüsselprüfung

Groß- u.Kleinschreibg.

Screen Painter: Attr...

Elementtyp Subscreen-Bereich

Name **SUB1**

Text

Icon-Name

Quick-Info

Zeile 5 defLänge 116

Spalte 2 visLänge 116

Höhe 22

Gruppen

Schalter  Reaktion D

FktCode FktTyp

Context Menu Form ON\_CTMENU\_

Attribute

Rollbar

Resizing

vertikal Zeilen min.

horizontal Spalten min.

Screen Painter: Attr...

Elementtyp Drucktaste

Name **TAB2**

Text Flugzeiten

Icon-Name

Quick-Info

Zeile 1 defLänge 10

Spalte 2 visLänge 10

Höhe 1

Gruppen

Schalter  Reaktion D

FktCode TS2 FktTyp P

Context Menu Form ON\_CTMENU\_

Attribute

Dict Programm Anzeige

Format CHAR

Aus Dict. Modifiz

KonvertExit

Suchhilfe

Referenzfeld **SUB2**

Parameter-Id

SET Parameter

GET Parameter

Fremdschlüsselprüfung

Groß- u.Kleinschreibg.

Screen Painter: Attr...

Elementtyp Subscreen-Bereich

Name **SUB2**

Text

Icon-Name

Quick-Info

Zeile 5 defLänge 116

Spalte 2 visLänge 116

Höhe 22

Gruppen

Schalter  Reaktion D

FktCode FktTyp

Context Menu Form ON\_CTMENU\_

Attribute

Rollbar

Resizing

vertikal Zeilen min.

horizontal Spalten min.

Legend: ■ Allgemeine Attr. ■ Dictionary-Attr. ■ Programm-Attr. ■ Anzeige-Attr.

Name

<input type="checkbox"/>	T	SPFLI-COUNTRYFR
<input type="checkbox"/>	...	SPFLI-COUNTRYFR
<input type="checkbox"/>	T	SPFLI-CITYFROM
<input type="checkbox"/>	...	SPFLI-CITYFROM
<input type="checkbox"/>	T	SPFLI-AIRPFROM
<input type="checkbox"/>	...	SPFLI-AIRPFROM
<input type="checkbox"/>	T	SPFLI-COUNTRYTO
<input type="checkbox"/>	...	SPFLI-COUNTRYTO
<input type="checkbox"/>	T	SPFLI-CITYTO
<input type="checkbox"/>	...	SPFLI-CITYTO
<input type="checkbox"/>	T	SPFLI-AIRPTO
<input type="checkbox"/>	...	SPFLI-AIRPTO
<input type="checkbox"/>	OK	

Allgemeine Attr.	Text	Dropdown	Mit Icon	Rollbar	Icon-Name
	Land_____	▼	<input type="checkbox"/>	<input type="checkbox"/>	
	_____	▼	<input type="checkbox"/>	<input type="checkbox"/>	
	Abflugstadt	▼	<input type="checkbox"/>	<input type="checkbox"/>	
	_____	▼	<input type="checkbox"/>	<input type="checkbox"/>	
	Startflugh.____	▼	<input type="checkbox"/>	<input type="checkbox"/>	
	_____	▼	<input type="checkbox"/>	<input type="checkbox"/>	
	Land_____	▼	<input type="checkbox"/>	<input type="checkbox"/>	
	_____	▼	<input type="checkbox"/>	<input type="checkbox"/>	
	Ankunftstadt_____	▼	<input type="checkbox"/>	<input type="checkbox"/>	
	_____	▼	<input type="checkbox"/>	<input type="checkbox"/>	
	Zielflugh._____	▼	<input type="checkbox"/>	<input type="checkbox"/>	
	_____	▼	<input type="checkbox"/>	<input type="checkbox"/>	
	_____	▼	<input type="checkbox"/>	<input type="checkbox"/>	

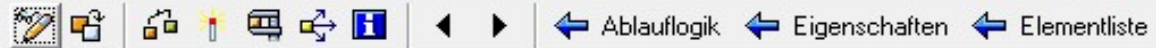
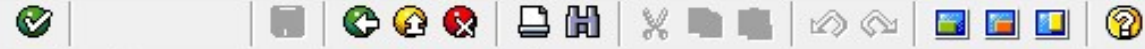
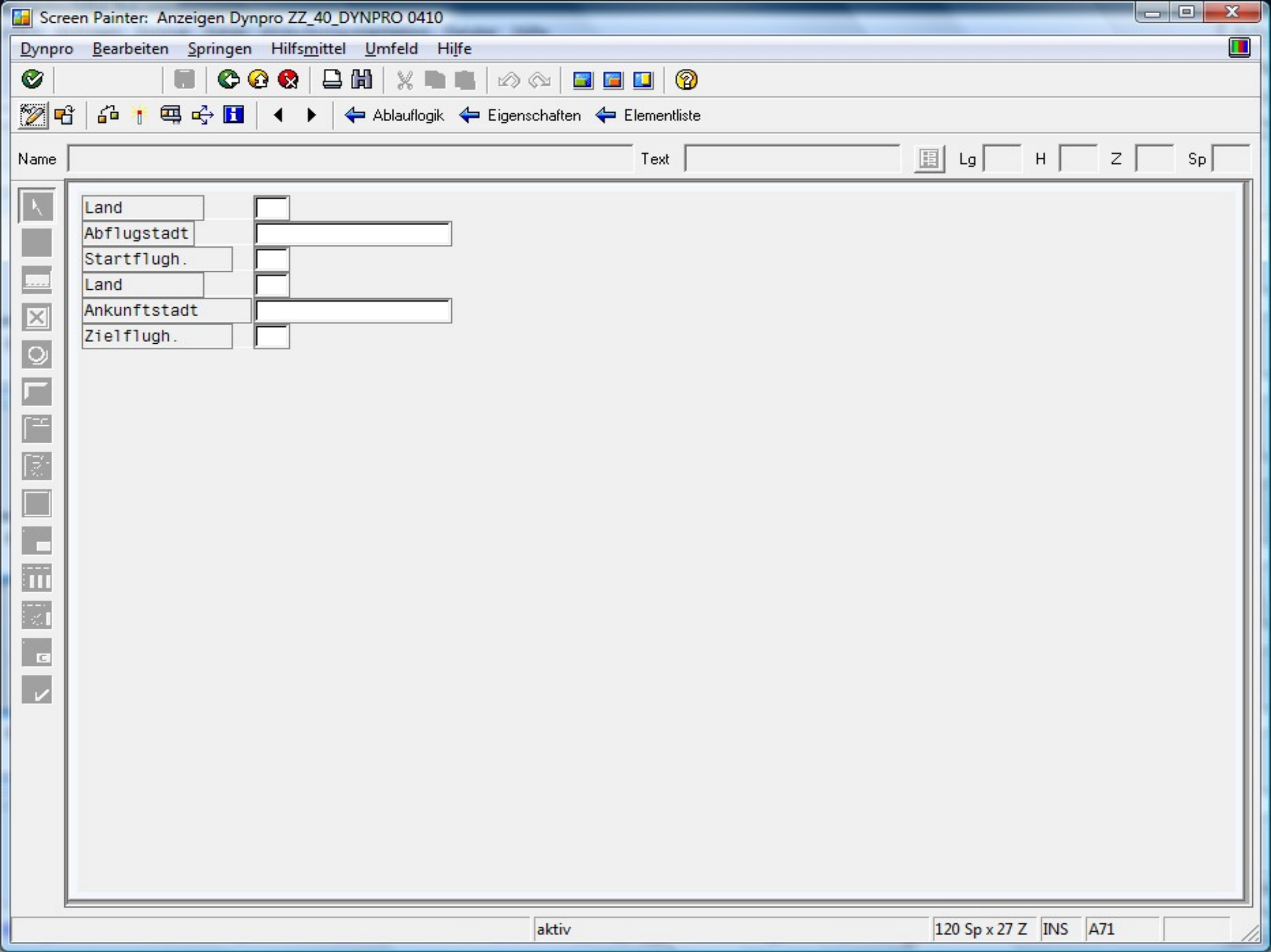

Name  Text  Lg  H  Z  Sp



Land	<input type="text"/>
Abflugstadt	<input type="text"/>
Startflugh.	<input type="text"/>
Land	<input type="text"/>
Ankunftstadt	<input type="text"/>
Zielflugh.	<input type="text"/>

■ Allgemeine Attr.   
 ■ Dictionary-Attr.   
 ■ Programm-Attr.   
 ■ Anzeige-Attr.

Name

Allgemeine Attr.   
 Text   
 Dropdown   
 Mit Icon   
 Rollbar   
 Icon-Name

<input type="checkbox"/>	T	SPFLI-FLTIME
<input type="checkbox"/>	T	SPFLI-FLTIME
<input type="checkbox"/>	T	SPFLI-DEPTIME
<input type="checkbox"/>	T	SPFLI-DEPTIME
<input type="checkbox"/>	T	SPFLI-ARRTIME
<input type="checkbox"/>	T	SPFLI-ARRTIME
<input type="checkbox"/>	T	SPFLI-DISTANCE
<input type="checkbox"/>	T	SPFLI-DISTANCE
<input type="checkbox"/>	T	SPFLI-DISTID
<input type="checkbox"/>	T	SPFLI-DISTID
<input type="checkbox"/>	T	SPFLI-FLTYPE
<input type="checkbox"/>	T	SPFLI-FLTYPE
<input type="checkbox"/>	T	SPFLI-PERIOD
<input type="checkbox"/>	T	SPFLI-PERIOD
<input type="checkbox"/>	OK	

Text	Dropdown	Mit Icon	Rollbar	Icon-Name
Flugdauer_____	▼	<input type="checkbox"/>	<input type="checkbox"/>	
_____	▼	<input type="checkbox"/>	<input type="checkbox"/>	
Abflug_____	▼	<input type="checkbox"/>	<input type="checkbox"/>	
_____	▼	<input type="checkbox"/>	<input type="checkbox"/>	
Ankunftszeit__	▼	<input type="checkbox"/>	<input type="checkbox"/>	
_____	▼	<input type="checkbox"/>	<input type="checkbox"/>	
Entfernung	▼	<input type="checkbox"/>	<input type="checkbox"/>	
_____	▼	<input type="checkbox"/>	<input type="checkbox"/>	
Entfernung_in	▼	<input type="checkbox"/>	<input type="checkbox"/>	
_____	▼	<input type="checkbox"/>	<input type="checkbox"/>	
_____	▼	<input type="checkbox"/>	<input type="checkbox"/>	
Charter	▼	<input type="checkbox"/>	<input type="checkbox"/>	
n_Tag(e)_später	▼	<input type="checkbox"/>	<input type="checkbox"/>	
_____	▼	<input type="checkbox"/>	<input type="checkbox"/>	
_____	▼	<input type="checkbox"/>	<input type="checkbox"/>	



Flugdauer	<input type="text"/>
Abflug	<input type="text"/>
Ankunftszeit	<input type="text"/>
Entfernung	<input type="text"/>
Entfernung in	<input type="text"/>
<input type="checkbox"/> Charter	
n Tag(e) später	<input type="text"/>

# ABAP Editor: Include ZZ\_40\_DYNPRO\_TOP anzeigen

- MIME Repository
- Repository Browser
- Repository Infosystem
- Tag Browser
- Transport Organizer
- Test Repository

Programm  
ZZ\_40\_DYNPRO

Objektname	Beschreibung
ZZ_40_DYNPRO	Programm ZZ_40_DYNPRO
DDIC-Strukturen	
Felder	
PBO-Module	
PAI-Module	
Dynpros	
0100	Auswahl von Fluggesellschaft und Verbindung
0200	Änderung der Flugverbindung
0300	Anzeige der Flugverbindungen im ALV-Grid
0400	Änderung der Flugverbindung in zwei Tabstrips
0410	Änderung der Flugverbindung erster Tabstrip
0420	Änderung der Flugverbindung zweiter Tabstrip
GUI-Status	
GUI-Titel	
Transaktionen	
Includes	

Include ZZ\_40\_DYNPRO\_TOP aktiv



```
*&-----+&  
*& Include ZZ_40_DYNPRO_TOP  
*&  
*& Modulpool ZZ_40_DYNPRO  
*&-----+&
```

```
PROGRAM zz_40_dynpro MESSAGE-ID zz_40_dynpro.  
CONTROLS flights TYPE TABLEVIEW USING SCREEN 100.  
CONTROLS mytabstrip TYPE TABSTRIP.
```

```
TABLES spfli.  
TABLES zz40_spfli.  
TABLES zz40_st_spfli.  
DATA: ok_code LIKE sy-ucomm.  
DATA: wa_flug TYPE spfli.  
DATA: itab TYPE TABLE OF zz40_spfli,  
fill TYPE i.  
DATA: my_container TYPE REF TO c1_gui_custom_container.  
DATA: my_alv TYPE REF TO c1_gui_alv_grid.
```

# Screen Painter: Dynpro zu ZZ\_40\_DYNPRO anzeigen

Navigation icons: back, forward, search, print, etc. Buttons: Layout, Pretty Printer

- MIME Repository
- Repository Browser
- Repository Infosystem
- Tag Browser
- Transport Organizer
- Test Repository

Programm: ZZ\_40\_DYNPRO

Objektname	Beschreibung
ZZ_40_DYNPRO	Programm ZZ_40_DYNPRO
DDIC-Strukturen	
Felder	
PBO-Module	
PAI-Module	
Dynpros	
0100	Auswahl von Fluggesellschaft und Verbindung
0200	Änderung der Flugverbindung
0300	Anzeige der Flugverbindungen im ALV-Grid
<b>0400</b>	<b>Änderung der Flugverbindung in zwei Tabstrips</b>
0410	Änderung der Flugverbindung erster Tabstrip
0420	Änderung der Flugverbindung zweiter Tabstrip
GUI-Status	
GUI-Titel	
Transaktionen	
Includes	

Dynpronummer: 400 aktiv

Eigenschaften Elementliste Ablauflogik

```
PROCESS BEFORE OUTPUT.  
MODULE status_0200.  
  
CALL SUBSCREEN sub1 INCLUDING sy-cprog '0410'.  
CALL SUBSCREEN sub2 INCLUDING sy-cprog '0420'.  
  
PROCESS AFTER INPUT.  
  
CALL SUBSCREEN sub1.  
CALL SUBSCREEN sub2.  
  
MODULE user_command_0200.
```

Nutzung des bestehenden Moduls

Nutzung des bestehenden Moduls

Ze 6, Sp 45 Ze 1 - Ze 14 von 14 Zeilen

# Screen Painter: Dynpro zu ZZ\_40\_DYNPRO anzeigen

- MIME Repository
- Repository Browser
- Repository Infosystem
- Tag Browser
- Transport Organizer
- Test Repository

Programm  
ZZ\_40\_DYNPRO

Objektname	Beschreibung
ZZ_40_DYNPRO	Programm ZZ_40_DYNPRO
DDIC-Strukturen	
Felder	
PBO-Module	
PAI-Module	
Dynpros	
0100	Auswahl von Fluggesellschaft und Verbindung
0200	Änderung der Flugverbindung
0300	Anzeige der Flugverbindungen im ALV-Grid
0400	Änderung der Flugverbindung in zwei Tabstrips
0410	Änderung der Flugverbindung erster Tabstrip
0420	Änderung der Flugverbindung zweiter Tabstrip
GUI-Status	
GUI-Titel	
Transaktionen	
Includes	

Dynpronummer 410 aktiv

```
PROCESS BEFORE OUTPUT.  
  * MODULE STATUS_0410.  
  *  
PROCESS AFTER INPUT.  
  * MODULE USER_COMMAND_0410.
```



# Screen Painter: Dynpro zu ZZ\_40\_DYNPRO anzeigen

- MIME Repository
- Repository Browser
- Repository Infosystem
- Tag Browser
- Transport Organizer
- Test Repository

Programm  
ZZ\_40\_DYNPRO

Objektname	Beschreibung
ZZ_40_DYNPRO	Programm ZZ_40_DYNPRO
DDIC-Strukturen	
Felder	
PBO-Module	
PAI-Module	
Dynpros	
0100	Auswahl von Fluggesellschaft und Verbindung
0200	Änderung der Flugverbindung
0300	Anzeige der Flugverbindungen im ALV-Grid
0400	Änderung der Flugverbindung in zwei Tabstrips
0410	Änderung der Flugverbindung erster Tabstrip
0420	Änderung der Flugverbindung zweiter Tabstrip
GUI-Status	
GUI-Titel	
Transaktionen	
Includes	

Dynpronummer 420 aktiv

```
PROCESS BEFORE OUTPUT.  
  * MODULE STATUS_0420.  
  *  
PROCESS AFTER INPUT.  
  * MODULE USER_COMMAND_0420.
```

Ze 1, Sp 1      Ze 1 - Ze 5 von 5 Zeilen